

Panorama Epidemiológico de Enfermedad Respiratoria por COVID-19 en el Estado de Oaxaca

Comunicado Técnico Diario del Nuevo Coronavirus



Fecha: 19 de abril de 2020 / Hora: 14:30 hrs.



SALUD
SECRETARÍA DE SALUD

Oaxaca
JUNTOS CONSTRUIMOS EL CAMBIO



SALUD
Secretaría de Salud
Servicios de Salud de Oaxaca

Fecha de corte: 19 de abril de 2020

Panorama Mundial (COVID-19)

2 241 359
casos confirmados

152 551
defunciones

Región	Europa	Américas	Mediterráneo Oriental	Pacífico Occidental	Asia Sudoriental	África
Casos acumulados	1,122,189	821,860	124,691	131,408	27,319	13,892
Casos en las últimas 24 h	35,300	37,589	4,008	1,440	2,028	788
% de distribución de casos en las últimas 24 h	43.5 %	46.3 %	4.9 %	1.8 %	2.5 %	1.0 %

- Hasta la fecha, se han reportado casos en 212 países, territorios y regiones; notificados en las seis regiones de la OMS (América, Europa, Asia Sudoriental, Mediterráneo Oriental, Pacífico Occidental y África).
- Ningún nuevo país reportó casos en las últimas 24

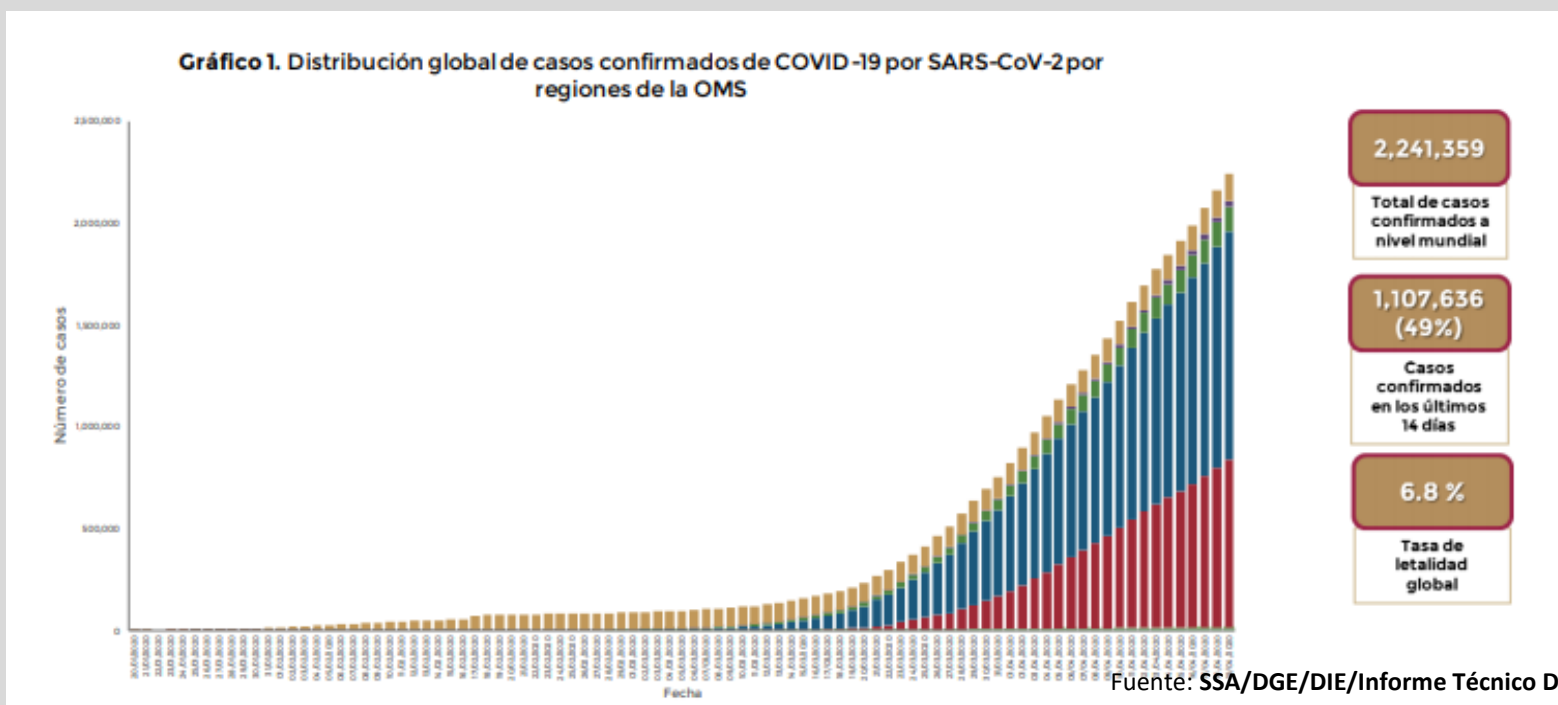

SALUD
SECRETARÍA DE SALUD

Oaxaca
JUNTOS CONSTRUIMOS EL CAMBIO



SALUD
Secretaría de Salud
Servicios de Salud de Oaxaca

Fecha de corte: 19 de abril de 2020
Panorama en nuestro país (COVID-19)

8,261
 casos confirmados

686
 defunciones

Entidad Federativa	Defunciones Positivas
CIUDAD DE MÉXICO	183
BAJA CALIFORNIA	75
MÉXICO	55
SINALOA	45
PUEBLA	41
TABASCO	38
CHIHUAHUA	32
QUINTANA ROO	31
COAHUILA	18
MICHOACÁN	17
HIDALGO	14
JALISCO	13
GUERRERO	
MORELOS	12
SONORA	
YUCATÁN	10
GUANAJUATO	
VERACRUZ	9
BAJA CALIFORNIA SUR	7
NUEVO LEÓN	
OAXACA	6
QUERETARO	
NAYARIT	5
TAMAULIPAS	
CAMPECHE	
DURANGO	4
SAN LUIS POTOSÍ	
TLAXCALA	
CHIAPAS	3
AGUASCALIENTES	
COLIMA	2
ZACATECAS	
NACIONAL	686

Mapa de México con los casos confirmados, negativos y sospechosos a COVID-19

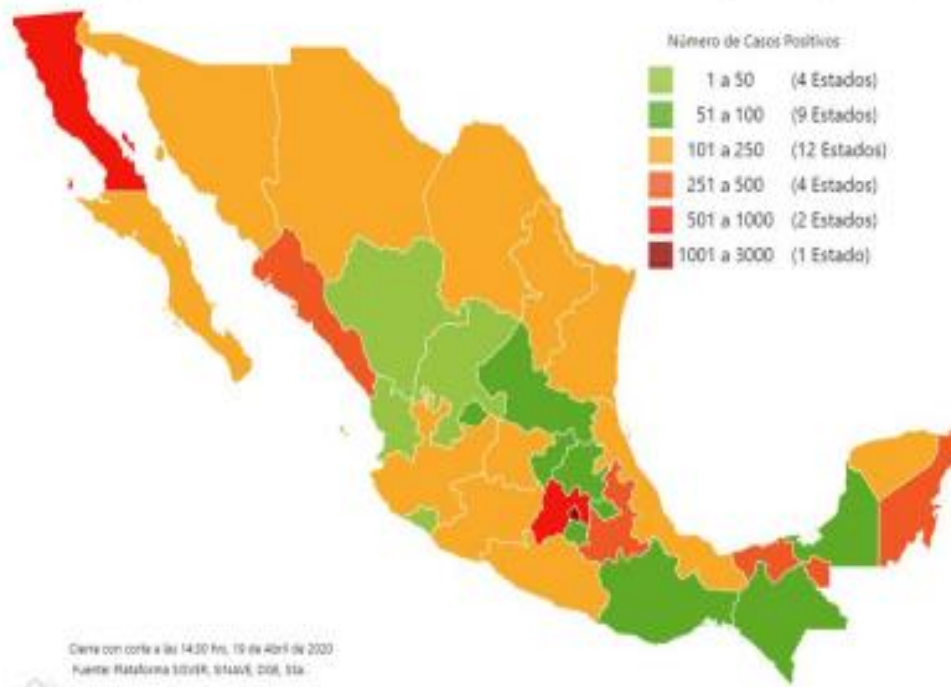

8,261
 CONFIRMADOS

10,139
 SOSPECHOSOS

31,170
 NEGATIVOS

686
 DEFUNCIONES

49,570
 PERSONAS ESTUDIADAS

Dieta con corte a las 14:30 hrs, 19 de abril de 2020
 Fuente: Plataforma SIEMER, SIEMER, DGE, SSA
 Fuente: SSA/SPPS/DGE/DIE/INDRE/Informe técnico COVID-19/México-19 de abril 2020 (corte 14:30h)

Fuente: SSA/DGE/DIE/Informe Técnico Diario 19/04/2020



Comunicado Técnico Diario del Nuevo Coronavirus en Oaxaca

Fecha: 19/04/2020 | Hora de corte: 14:30 Hrs

Mapa de Oaxaca Distribución por Jurisdicciones Sanitarias

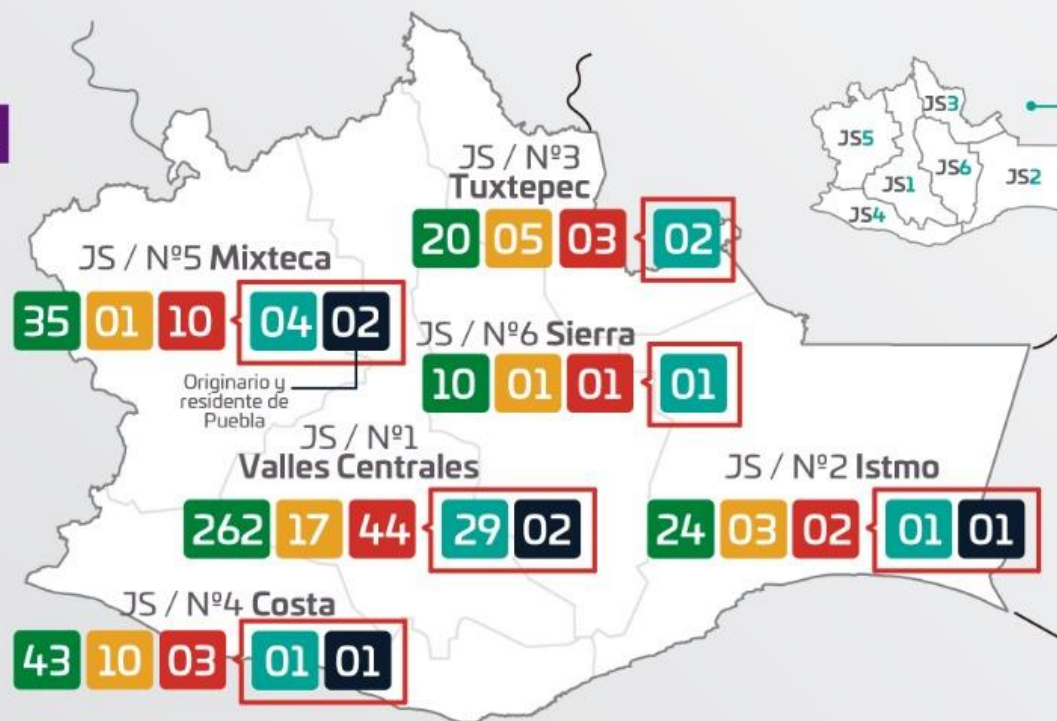

Jurisdicciones Sanitarias

- Jurisdicción Sanitaria N°1 "Valles Centrales"
- Jurisdicción Sanitaria N°2 "Istmo"
- Jurisdicción Sanitaria N°3 "Tuxtepec"
- Jurisdicción Sanitaria N°4 "Costa"
- Jurisdicción Sanitaria N°5 "Mixteca"
- Jurisdicción Sanitaria N°6 "Sierra"

494
Total de casos NOTIFICADOS

394
Total de casos NEGATIVOS

37
Total de casos SOSPECHOSOS

63
Total de casos CONFIRMADOS

38
Total de casos RECUPERADOS

06
Total de DEFUNCIONES

Fuente: Plataforma SISVER/UE/SSO

Los casos **RECUPERADOS** y el total de **DEFUNCIONES** forman parte de la contabilidad de los casos **CONFIRMADOS**.

Fecha y hora de corte: 19 de abril de 2020/14.30 h
Detalle por municipio de casos confirmados (COVID-19)

63
casos confirmados

6
defunciones

Número de casos



Tabla. Casos **positivos** por municipio**

MUNICIPIOS POSITIVOS	NÚM. CASOS
OAXACA DE JUAREZ	12
MAGDALENA APASCO	6
SAN ANTONIO DE LA CAL	4
SANTA MARIA ATZOMPA	4
ASUNCION NOCHIXTLAN	3
SANTA CRUZ XOXOCOTLAN	3
SANTA MARIA HUATULCO	3
HEROICA CIUDAD DE JUCHITAN DE ZARAGOZA	2
SAN BARTOLO COYOTEPEC	2
SAN PEDRO IXTLAHUACA	2
SANTA LUCIA DEL CAMINO	2
ANIMAS TRUJANO	1
CHALCATONGO DE HIDALGO	1
CIENEGA DE ZIMATLAN	1
GUADALUPE ETLA	1
HEROICA CIUDAD DE HUAJUAPAN DE LEON	1
MESONES HIDALGO	1
PIAXTLA (PUEBLA)	1
SAN JACINTO AMILPAS	1
SAN JOSE CHILTEPEC	1
SAN JUAN BAUTISTA TUXTEPEC	1
SAN MATEO RIO HONDO	1
SAN MIGUEL SOYALTEPEC	1
SAN NICOLAS	1
SAN PABLO HUITZO	1
SAN PEDRO Y SAN PABLO TEQUIXTEPEC	1
SAN SEBASTIAN TEITIPAC	1
SANTA MARIA DEL TULE	1
SANTIAGO SUCHILQUITONGO	1
TEZOATLAN DE SEGURA Y LUNA	1
VILLA DE TAMAZULAPAM DEL PROGRESO	1
TOTAL	63

- Municipios con casos positivos nuevos en las últimas 24 h. ** Se incluyen casos confirmados en el Laboratorio Estatal de Salud Pública Oaxaca
- Fuente: SSA/DGE/DIE/Informe Técnico Diario 19/04/2020

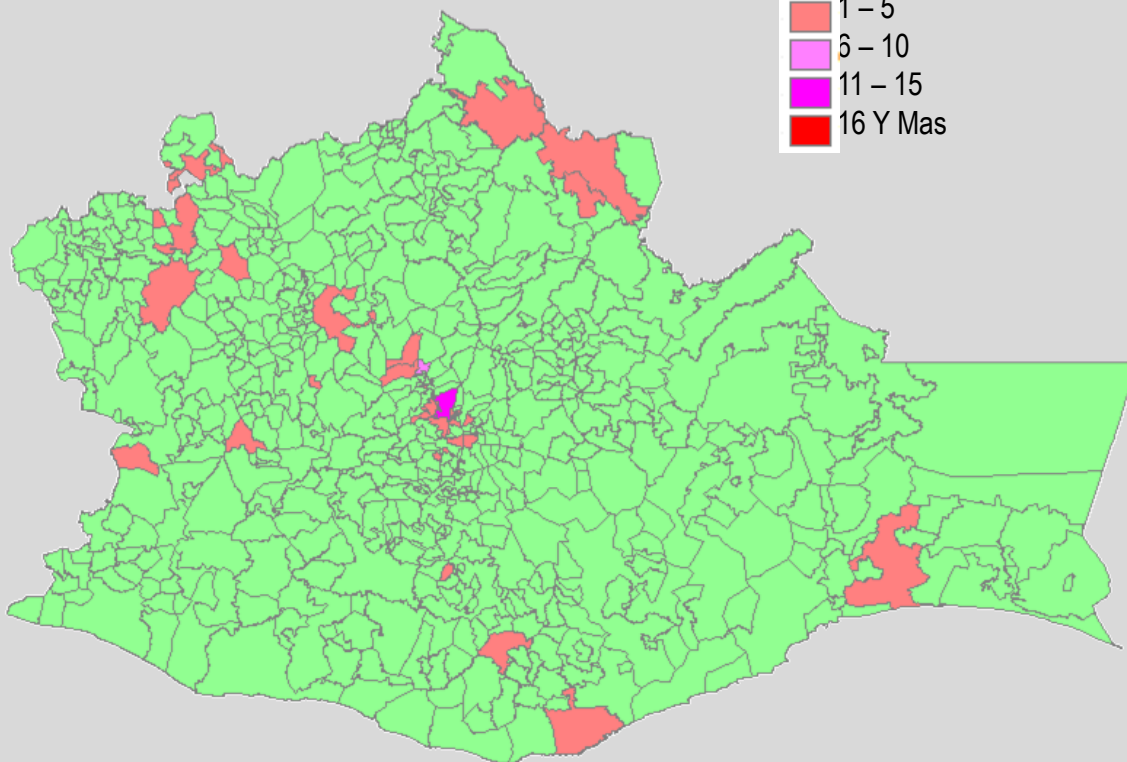

Fecha y hora de corte: 19 de abril de 2020/14.30 h
Casos recuperados (COVID-19) por Jurisdicción Sanitaria

Casos Confirmados recuperados COVID-19. Oaxaca 2020

JURISDICCION	CASOS RECUPERADOS	%
VALLES CENTRALES	29	65.9
ISTMO	1	50.0
TUXTEPEC	2	66.7
COSTA	1	33.3
MIXTECA	4	50.0
SIERRA	1	100.0
TOTAL	38	61.3

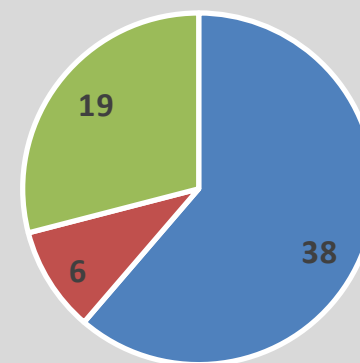

■ RECUPERADOS ■ DEFUNCIONES ■ AISLAMIENTO

Fuente: Plataforma SISVER 19/abr/2020



Fecha y hora de corte: 19 de abril de 2020/14.30 h

Casos confirmados y sospechosos (COVID-19) por fecha de inicio

Casos sospechosos y confirmados por fecha de inicio COVID-19, Oaxaca ,Oax 2020

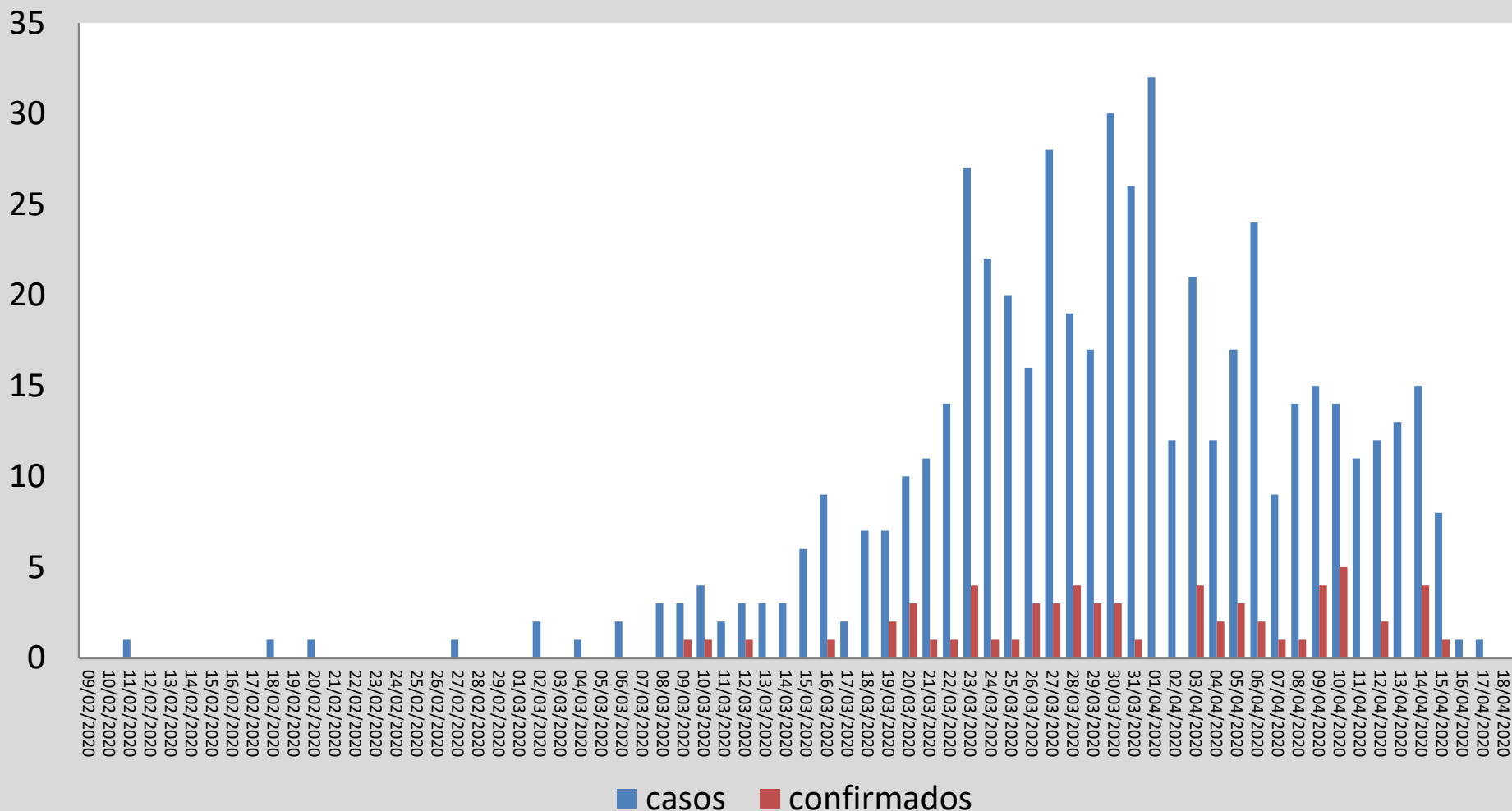

Fuente: Plataforma SISVER 19/abr/2020



Fecha y hora de corte: 19 de abril de 2020/14.30 h
Casos confirmados (COVID-19) por edad y sexo

Casos confirmados COVID-19, por grupo de edad, Oaxaca 2020

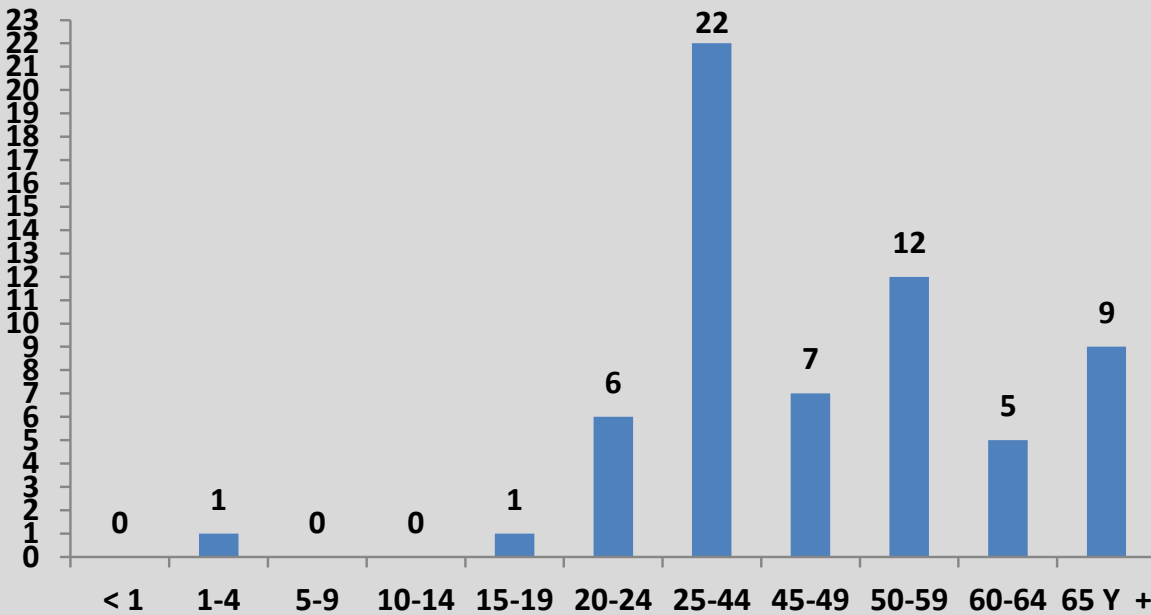

Casos confirmados por COVID-19 por Sexo, Oaxaca 2020

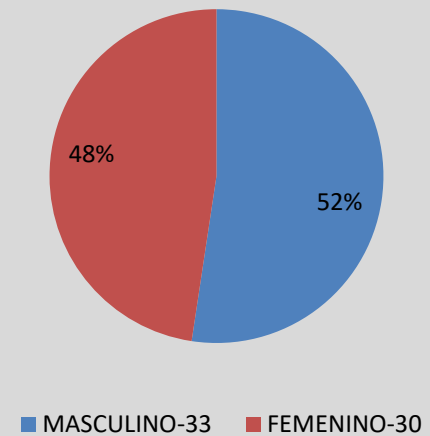

Fuente: Plataforma SISVER 19/abr/2020



SALUD
SECRETARÍA DE SALUD

Oaxaca
JUNTOS CONSTRUIMOS EL CAMBIO



SALUD
Secretaría de Salud
Servicios de Salud de Oaxaca

Fecha y hora de corte: 19 de abril de 2020/14.30 h

Casos confirmados (COVID-19) por tipo de atención e institución

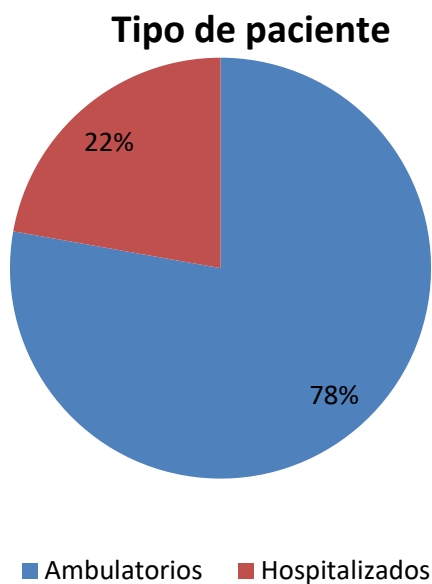

Casos confirmados COVID-19 por Institucion, Oaxaca 2020

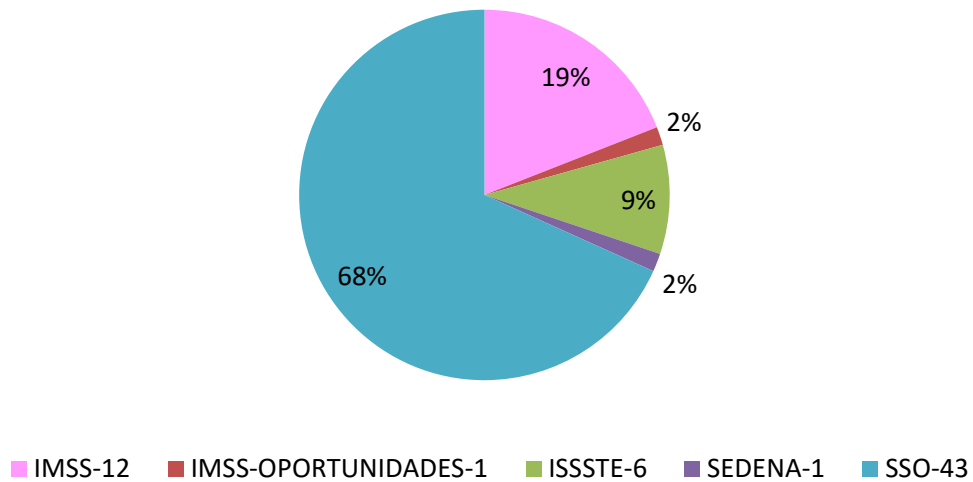

Fuente: Plataforma SISVER 19/abr/2020

Fecha y hora de corte: 19 de abril de 2020/14.30 h

Distribución de defunciones (COVID-19)

6 defunciones

6ª defunción por COVID-19
Femenino de 66 años de edad
Residente del Mpio. de Huajuapán de León
Fecha de inicio de síntomas: 05 de abril
Fecha de ingreso (ISSSTE): 12 de abril
Fecha de defunción: 17 de abril
Comorbilidades: Diabetes e Hipertensión

Gráfico. Defunciones por grupo de edad

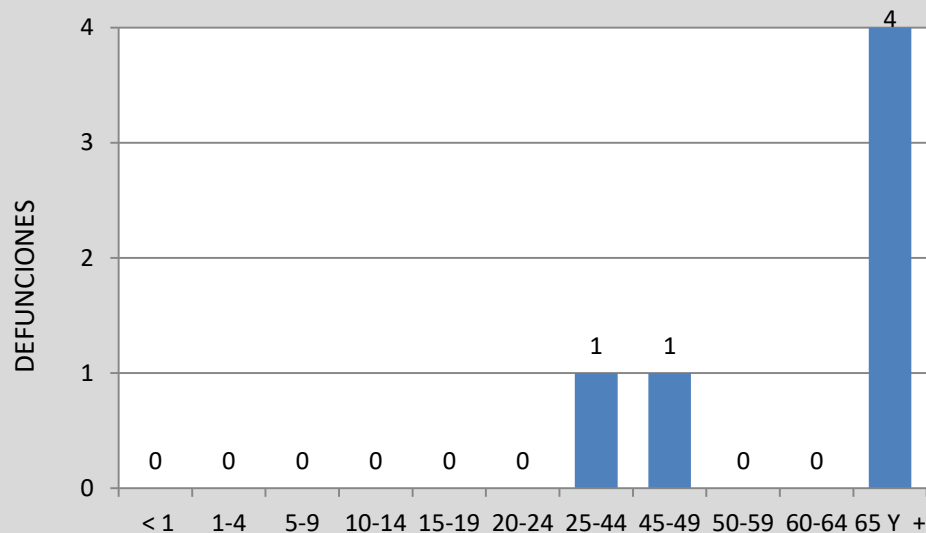

Enfermedades asociadas a la defunción COVID-19

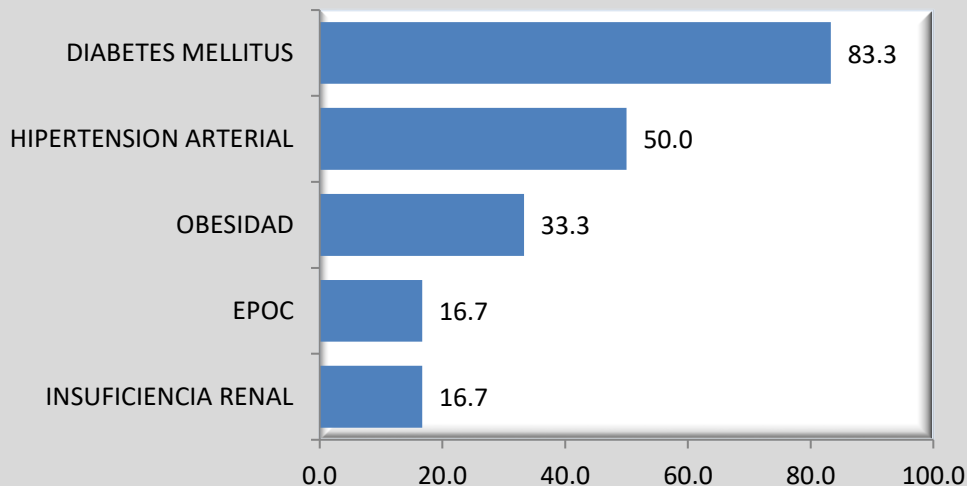

Defunciones por Sexo

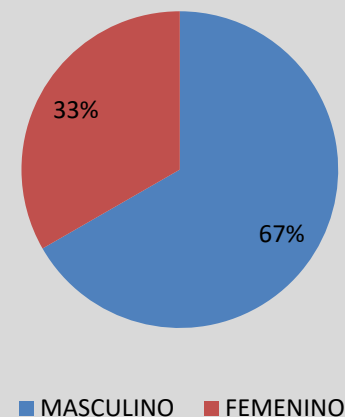

Fuente: Plataforma SISVER 19/abr/2020



SALUD
SECRETARÍA DE SALUD

Oaxaca
JUNTOS CONSTRUIMOS EL CAMBIO



SALUD
Secretaría de Salud
Servicios de Salud de Oaxaca

Enfermedad Respiratoria viral

Definiciones operacionales

Caso sospechoso

Persona de cualquier edad que en los últimos 7 días haya presentado al menos dos de los siguientes signos y síntomas: **TOS, FIEBRE o CEFALEA**

Acompañados de al menos uno de los siguientes signos o síntomas:

- Disnea (dato de gravedad)
- Artralgias
- Mialgias
- Odinofagia/ardor faríngeo
- Rinorrea
- Conjuntivitis
- Dolor torácico

Caso de Infección Respiratoria Aguda Grave

Toda persona que cumpla con la definición de casos sospechoso de Enfermedad Respiratoria Leve y además presente dificultad para respirar y se encuentre hospitalizado

Fuente Lineamiento estandarizado para la Vigilancia Epidemiológica y por laboratorio de la Enfermedad Respiratoria Viral



SALUD
SECRETARÍA DE SALUD

Oaxaca
JUNTOS CONSTRUIMOS EL CAMBIO



SALUD
Secretaría de Salud
Servicios de Salud de Oaxaca

Enfermedad Respiratoria Viral

Vigilancia epidemiológica

Las denominadas USMI, cambiarán de nombre a USMER y el muestreo se deberá llevar a cabo de la siguiente manera:

Se tomará el siguiente porcentaje de muestreo para la vigilancia epidemiológica de la enfermedad respiratoria viral:

- Casos sospechosos con síntomas leves: 10% (ambulatorios)*
- Casos sospechosos con sintomatología grave: 100% (dificultad respiratoria)
- Tomar el 100% de muestras a pacientes graves que cumplan definición de Infección Respiratoria Aguda Grave (IRAG), de todas las unidades médicas del país

*Las instituciones que cuenten con más recursos podrán utilizarlos para muestrear mayor porcentaje de pacientes ambulatorios

Fuente Lineamiento estandarizado para la Vigilancia Epidemiológica y por laboratorio de la Enfermedad Respiratoria Viral



SALUD
SECRETARÍA DE SALUD

Oaxaca
JUNTOS CONSTRUIMOS EL CAMBIO



SALUD
Secretaría de Salud
Servicios de Salud de Oaxaca

Enfermedad Respiratoria Viral

Vigilancia epidemiológica

Las denominadas USMI, cambiarán de nombre a USMER y el muestreo se deberá llevar a cabo de la siguiente manera:

Se tomará el siguiente porcentaje de muestreo para la vigilancia epidemiológica de la enfermedad respiratoria viral:

- Casos sospechosos con síntomas leves: 10% (ambulatorios)*
- Casos sospechosos con sintomatología grave: 100% (dificultad respiratoria)
- Tomar el 100% de muestras a pacientes graves que cumplan definición de Infección Respiratoria Aguda Grave (IRAG), de todas las unidades médicas del país

*Las instituciones que cuenten con más recursos podrán utilizarlos para muestrear mayor porcentaje de pacientes ambulatorios

Fuente Lineamiento estandarizado para la Vigilancia Epidemiológica y por laboratorio de la Enfermedad Respiratoria Viral



SALUD
SECRETARÍA DE SALUD

Oaxaca
JUNTOS CONSTRUIMOS EL CAMBIO



SALUD
Secretaría de Salud
Servicios de Salud de Oaxaca

Enfermedad Respiratoria Viral Vigilancia epidemiológica

- Todas las unidades USMER y no USMER capturarán en la plataforma del SISVER; las unidades no USMER, recibirán claves de acceso a SISVER; las cuales solo deberán de capturar los casos graves para priorizar el recurso, 100% de casos graves capturados, si la entidad cuenta con el recurso, podrá muestrear a los casos leves y registrarlos en plataforma SISVER/SINOLAVE
- Los LEPS/LAVE, deberán capturar el resultado en la plataforma del SISVER
- Todas la unidades que conforman el Sistema Nacional de Salud deberán de realizar la notificación a la Notificación Convencional (SUIVE) del 100% de los casos que cumplan con definición operacional de caso de enfermedad respiratoria viral y únicamente llenar el estudio epidemiológico de casa para pacientes graves

Fuente Lineamiento estandarizado para la Vigilancia Epidemiológica y por laboratorio de la Enfermedad Respiratoria Viral



SALUD
SECRETARÍA DE SALUD

Oaxaca
JUNTOS CONSTRUIMOS EL CAMBIO



SALUD
Secretaría de Salud
Servicios de Salud de Oaxaca

Enfermedad Respiratoria Viral

Vigilancia epidemiológica

- Se llevará a cabo la vigilancia epidemiológica de la enfermedad respiratoria viral en espacios públicos cerrados (albergues, refugios, centros de detención, cárceles, hospitales, etc.), con la finalidad de llevar a cabo la detección de brotes
- En las USMER, todas las defunciones sospechosas y confirmadas de enfermedad respiratoria viral, deberán ingresarse a la plataforma del SISVER
- En las unidades no USMER, se deberán notificar todas las defunciones por correo electrónico al responsable del SEED, y al responsable del SISVEFLU, de la Dirección General del Epidemiología, adjuntado: a) certificado de defunción, b) cédula de SISVER, c) prueba positiva de laboratorio, d) resumen clínico y e) anexo 8 (solo si se tiene de forma inmediata)

Fuente Lineamiento estandarizado para la Vigilancia Epidemiológica y por laboratorio de la Enfermedad Respiratoria Viral



SALUD
SECRETARÍA DE SALUD

Oaxaca
JUNTOS CONSTRUIMOS EL CAMBIO



SALUD
Secretaría de Salud
Servicios de Salud de Oaxaca

Enfermedad Respiratoria Viral

Vigilancia epidemiológica

Medidas de prevención recomendadas por la Dirección General de Promoción de la Salud:

Es importante fortalecer la práctica de acciones para el cuidado de la salud y así evitar el contagio de enfermedades respiratorias, como las que a continuación se enuncian:

- Lavarse las manos frecuentemente con agua y jabón o utilizar gel con base de alcohol al 70%
- Al toser o estornudar, utilizar el estornudo de etiqueta, que consiste en cubrirse la nariz y boca con un pañuelo desechable o con el ángulo interno del brazo
- No tocarse la cara, la nariz, la boca y los ojos con las manos sucias
- Limpiar y desinfectar superficies y objetos de uso común en: casas, oficinas, sitios cerrados, transporte, centros de reunión, etc
- Quedarse en casa cuando se tienen padecimientos respiratorios y acudir al médico si se presenta alguno de los síntomas (fiebre mayor a 38°C, dolor de cabeza, dolor de garganta, escurrimiento nasal, etc.)

APEGO ESTRICTO A LA JORNADA DE DISTANCIAMIENTO SOCIAL EN LAS ACTIVIDADES NO ESENCIALES

Fuente Lineamiento estandarizado para la Vigilancia Epidemiológica y por laboratorio de la Enfermedad Respiratoria Viral



SALUD
SECRETARÍA DE SALUD

Oaxaca
JUNTOS CONSTRUIMOS EL CAMBIO



SALUD
Secretaría de Salud
Servicios de Salud de Oaxaca



**Panorama Epidemiológico
de Enfermedad Respiratoria por
Covid-19 en el Estado de Oaxaca**

**Comunicado Técnico Diario
del Nuevo Coronavirus**